

VIŠESTAMBENA GRAĐEVINA D1
Gajeva ulica, Velika Gorica

TLOCRT - 3. KAT

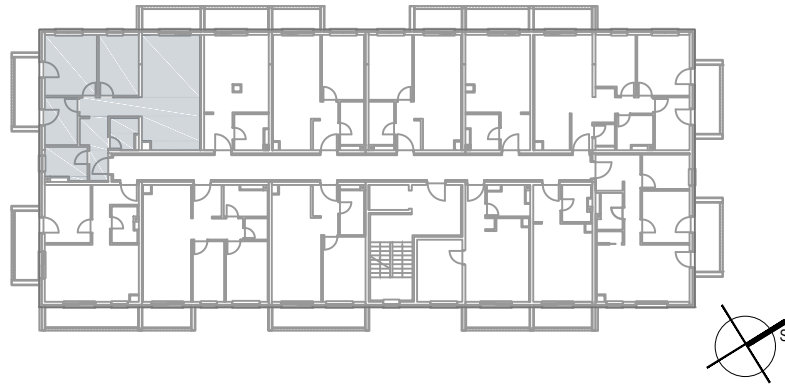

STAN D1_S25_3K
4-SOBAN / 3. KAT

NETO POVRŠINA ZGRADA D1 - STAN D1_S25_3K

OZNAKA PR.	PROSTORIJA	KOEFICIJENT	POVRŠINA (m ²)	POVRŠINA S KOEF. (m ²)
1	HODNIK	1,00	11,53	11,53
2	KUPAONICA	1,00	5,75	5,75
3	KUPAONICA	1,00	3,60	3,60
4	KUHINJA	1,00	8,16	8,16
5	DN. BORAVAK	1,00	20,48	20,48
6	SOBA	1,00	6,78	6,78
7	SOBA	1,00	13,72	13,72
8	SOBA	1,00	10,49	10,49
grijane prostorije			80,51	80,51
9	LOBA	0,75	5,07	3,80
10	BALKON	0,50	7,42	3,71
negrijane prostorije			12,49	7,51
SVEUKUPNO NETO POVRŠINA			93,00	88,02

10 | 15 | 10 | 120

